aislapanel

- Aislación Térmica para uso en obra y componentes prefabricados.
- Desplazador Volumétrico: Geofoam, Bovedillas, Rellenos de Azotea.
- Piezas Especiales para: Construcción, Embalaje, Manufactura.
- Grandes Formatos para: Gráfica Publicitaria y Diseño de Interiores.

AISLACIÓN TÉRMICA CON POLIESTIRENO EXPANDIDO

EPS PARA EIFS

EIFS: EXTERIOR INSULATION AND FINISH SYSTEM

Solución constructiva para aislar térmicamente muros perimetrales y pisos ventilados.
Consiste en revestir por el exterior muros con planchas de poliestireno en alta densidad.

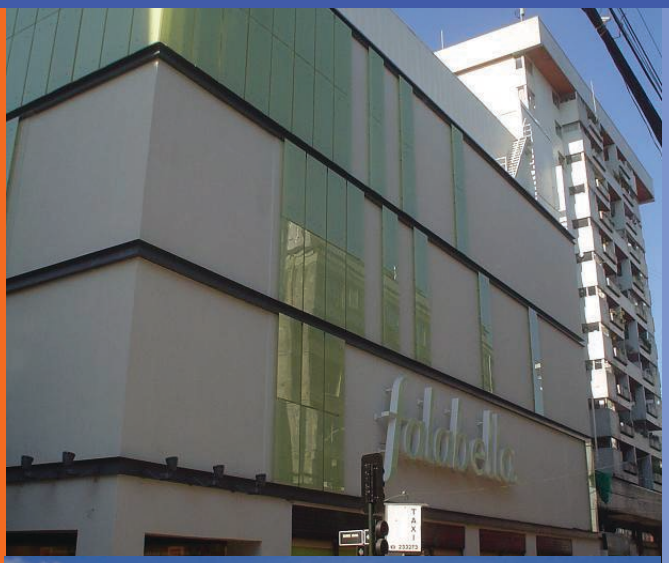

AISLACIÓN TÉRMICA CON POLIESTIRENO EXPANDIDO

SISTEMA EIFS

EXTERIOR INSULATION AND FINISH SYSTEM

DESCRIPCIÓN

- El Sistema EIFS consiste en revestir muros de hormigón, albañilería, placas o bloques con planchas de poliestireno expandido de alta densidad 20kg/m3.

-Estas planchas irán fijadas por el exterior del muro por medio de adhesivos especiales tipo coat, para luego ser cubierto en su totalidad por una malla de fibra de vidrio reforzada, la que también irá fijada con adhesivo especial tipo coat incorporando perfiles de refuerzo de PVC en las uniones de cantos vivos u otros puntos en los que sea necesario reforzar.

- La terminación final podrá definirse con pinturas sin solventes aromáticos, pastas texturadas, enchapes u otros.

- El poliestireno expandido utilizado para Sistema EIFS, debe ser puro, de perla pequeña, con reposo y con especial atención en sus escuadrías. De esta forma se facilita su aplicación y se obtiene un excelente resultado y terminación.

- Nuestra Empresa Aislapanel S.A realiza todos sus procesos productivos con apego a la Norma Chilena NCH1070 OF. 84, respecto de desviaciones en términos de dimensiones y densidades.

VENTAJAS

- Disminuye el riesgo de condensación instersticial de la envolvente. La temperatura exterior entra al muro por sobre el punto de rocío evitando que se produzca condensación.

- Soluciona posibles puentes térmicos al ser una envolvente contínua.

- Mejora el aprovechamiento de la inercia térmica.

- Permite conservar la superficie útil interior.

- Permite rejuvenecer la fachada de la vivienda.

- Protege la envolvente de la entrada de agua lluvia.

- Se puede instalar en viviendas ocupadas, sin alterar su funcionamiento interior.

*ASESÓRESE POR SU EJECUTIVO DE VENTAS.

SITUACION DE USO

AISLAPANEL S.A
Calle D, Sitio 1, Manzana C
Parque Industrial Escuadrón II, Coronel - Chile.
Teléfonos: 41- 2751042 / 41- 2751282
e- mail: ventas@aislapanel.cl
web: www.aislpanel.cl

AISLAPANEL TEMUCO
Avda. Pedro de Valdivia 0165, Temuco - Chile
Teléfono: 45 - 2213683
temuco@aislapanel.cl

EPS RECICLABLE · NO DAÑA LA CAPA DE OZONO · AUTO EXTINGUIBLE · ACHIPEX Asociación Chilena del Poliestireno Expandido